

「北アルプスを望む」

(志賀高原横手山)
鈴木 貞一氏 撮影 (千石町)

今月号の主なトピックス

- 平成29年度自己改革の取組について・日立市多賀農業協同組合 機構図 — ②
- 女性部活動(平成29年女性部役員・地区委員研修旅行・歩く会・健康体操) — ③
- 第30回年金友の会通常総会開催される・第35回貸住宅部会通常総会開催される・第27回フラワーグリーン会総会開催・ゴルフ大会のご案内 — ④
- 職員紹介 — ⑤
- 第18回朝市開催・JAゆめたが(水木支店主管)水木交流センター祭りに出店 — ⑥
- JA日立市多賀サマーキャンペーン『農業応援定期』・農業応援割引クーポン — ⑦
- 農業振興室だより・理事会だより — ⑧



平成29年度自己改革の取組について

改正農協法に伴う自己改革実施のための取組として、今年度より専門委員会を設置致しました。委員会の名称及び所管事項は次の通りとなっております。また、農業振興の一環として本店敷地内に食品加工場を設置しました。今後は管内で収穫された野菜を漬物に加工して販売し、地域農業の活性化に取り組んでまいります。

名 称	所管事項
自己改革推進委員会	組合員との対話活動・自己改革の進捗管理・組織改革等に関する事項
くらしの活動運営委員会	各種地域イベント統括・文化趣味展・地域広報活動等に関する事項
農業振興委員会	地域農業活性化・農地有効活用・農業振興計画の進捗管理・部会活動活性化等に関する事項
金融共済委員会	金融共済事業に関する事項

また、6月1日付けで人事異動を行いました。新体制については下記の機構図の通りとなっておりますのでよろしくお願いいたします。

日立市多賀農業協同組合 機構図

平成29年7月1日現在

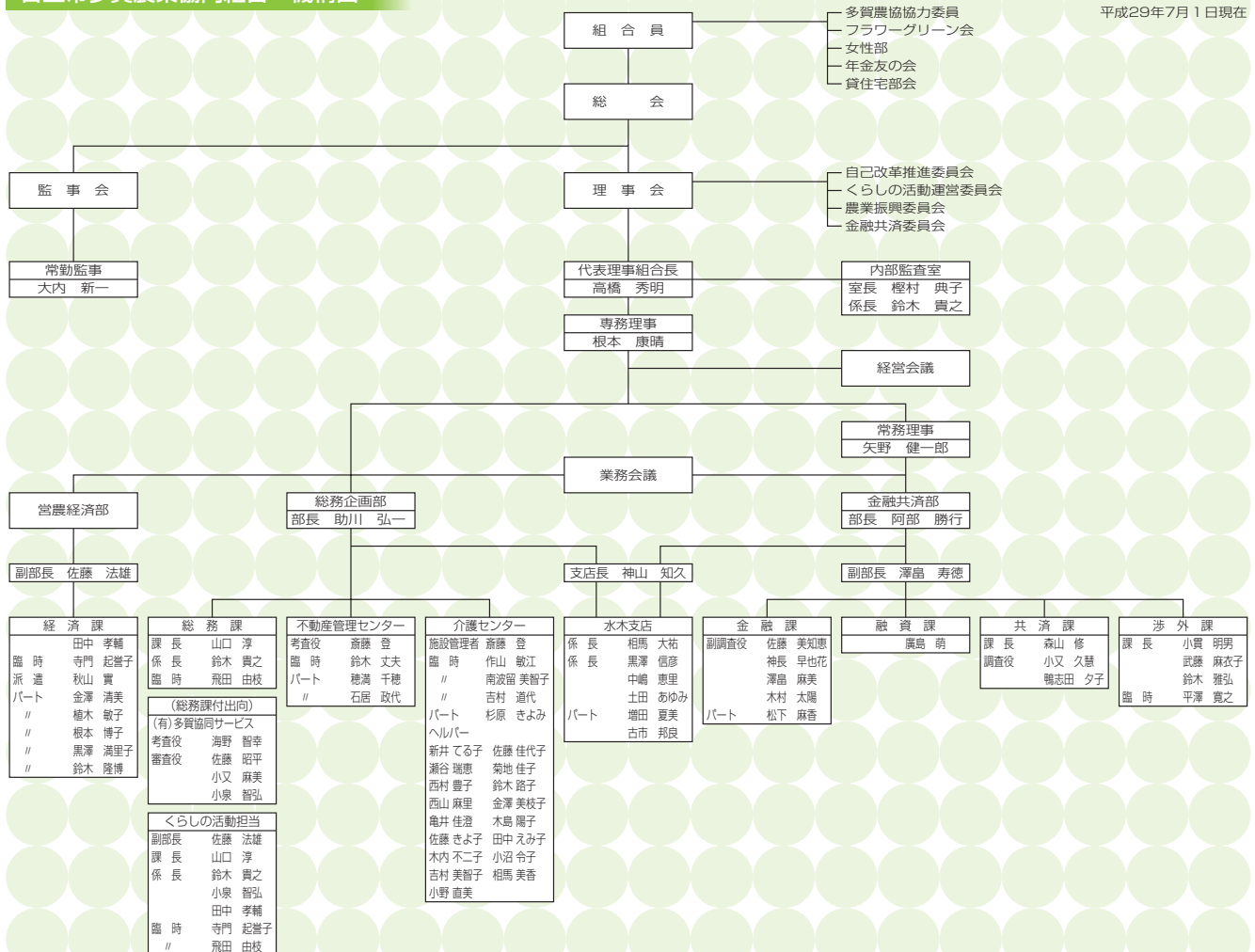

女性部活動

平成29年5月9日(火)

平成29年女性部役員・地区委員研修旅行



世界文化遺産参拝記念
平成29年5月9日 於日光東照宮

この度、女性部の行事として、ホテルエピナール那須に於いて、和食マナーの研修を実施しました。

当日は会員約 40 名の参加で、早朝の出発にもかかわらず、皆さん元気良く、車窓からの新緑の移り行く景色も目に染み込むように、心地よく車内に届けてくれました。

高速道を経由しながら、日光へと進みました。日光東照宮を拝観し、改築された陽明門は輝くばかりの壮麗な景観でした。

各自参拝を済ませた後、昼食を兼ねて

の食卓作法の会場へと向かい、ホテル到着後、二階大広間に案内され、各テーブルは円卓で 6 名 1 グループに別れました。

食事前に詳細な作法を学びました。まず、着席の仕方から始まり、手荷物の置き方、ナプキン、おしぼりの使い方と置き方、割り箸の割り方、箸の扱い方、懐紙の使い方等々。

又、食事も 11 品の献立より順序良く 1 品ごとの受講を得ながら約 2 時間程で終了しました。講師の方に感謝でした。

マナーとは、一番大切なのは材料を作る人、料理を作る人に対する思いやりと感謝の気持ちが大切だと痛感しました。

その後、お菓子の城ハートランドで買物をして無事に帰路に着くことが出来ました。

改めて、私たち女性にとっても、食のマナーの大切さ、上品さを学び得た価値ある研修日でした。

(大久保 澤島)

平成29年6月21日(水)

歩く会・健康体操

6月21日(水) 恒例の歩く会を女性部員 35 名参加で奥日立きららの里で実施しました。

あいにく当日は強い雨風となりましたが、出発から女性部員の方々の明るい笑い声でバスの中から盛り上がり、昼食のバーベキューでは食べきれない程の野菜やお肉を堪能しました。

昼食後の健康体操では、屋内で実施のため椅子に座っての脳トレやストレッチを行いました。あいにくの天気ではありましたが、部員の方々のパワーと明るい笑い声で楽しい 1 日となりました。



健康体操の様子

平成29年6月15日(木)



講演をする
小野勝洋氏

大変有意義な時間を共有できまし
た。今後の知識として大いにご活
用頂ければと思います。

貸住宅部会通常総会が六月十五日(木)に行なわれ、提出
された議案は賛成多数で原案通り承認されました。
総会終了後、小野不動産代表小野勝洋様により「最近、
当不動産事務所で気になったこと」というタイトルで記念
講演が行われました。日立市の人口変動など、いろいろな
データを示されながら、高齢者を取りまく現在の不動産取
引や法定後見制度などを詳細にご説明いただきました。部
会員の皆様も熱心に聴講されて、

第35回 貸住宅部会通常総会開催される



参加された皆様

平成29年5月23日(火)

第30回 年金友の会通常総会開催される

去る平成二十九年五月二十三日(火)に
第三十回年金友の会通常総会が開催され
ました。



あいさつをする
小澤得次会長

議長には、小澤得次会長が選出され、
平成二十八年度の事業・収支報告、平成
二十九年度の事業・収支計画、役員選出を議事に諮り、満場一致
で可決確定致しました。新役員には、会長・小澤得次様、副会長・
石川輝道様、宮嶋吉定様、監事・海野美智子様、森山眞一様、地
区役員・瀬谷喜一郎様、八幡勝義様、瀬谷卓夫様、山本公史様が
選出されました。
総会終了後は甘味けんじ坊主漫談が行われ、会場は大いに盛り
上がりました。



甘味けんじ
坊主漫談



参加された皆様

平成29年5月16日(火)

第27回 フラワーグリーン会総会開催

平成二十八年度(第二十七回)フラワーグリーン会総会が、
五月十六日(火)午前十時より本店三階大会議室で開かれ
ました。森高男会長が議長に選任され、当日出席者二十五
名 委任状出席者八名、合計三十三名で総会の成立が事務
局より報告がありました。続いて議事に入り、第一号議案
「平成二十八年度事業報告並びに収支決算報告」、第二号
議案「平成二十九年度事業計画案並びに収支予算案提出」
とも議長の進行によりスムーズに審議、承認され閉会とな
りました。森会長始め役員の皆様大変お疲れ様でした。

総会終了後、宮農指導講座を開催しました。株式会社
東農薬の菊池氏と農薬メーカー担当者より農薬の使用方
法、適用作物・適用害虫について三十分ほどの講義をいた
されました。会員の方々は熱心に耳を傾け、メモを取り、質問
されていました。
結びに、フラワーグリーン会の今後の活動に期待してい
ただきたいと同時に、会員の増加を図りたいと考えており
ますので、組合員の皆様のご加入をよろしくお願い致します。

参加者募集!!

第15回 JA日立市多賀 親睦ゴルフ大会

ゴルフ大会の ご案内

※お問い合わせ先 本店金融共済部「ゴルフ大会事務局」
TEL (33) 00483 芝 阿部・澤島

- 主催 日立市多賀農業協同組合
- 主協賛 JA信連・JA共済連・JA厚生連・農協観光・日立高鈴G.C
- 参加資格 組合員及び組合員家族に限らせて頂きます。
- 参加費 7,600円
内訳 参加費 3,000円 (本・支店窓口でお申し込み時お願いいたします)
プレー代 4,600円 (乗用セルフ、食事、ワンドリンク付)
(キャディー可、別途料金)

競技方法 18ホール ストロークプレー (新ペリア方式)
※今年は、ショットガンスタートにします。

大会期日 平成29年10月5日(木)
大会会場 日立高鈴G.C
申込締切 平成29年9月11日(火)~9月8日(金)
※申込みは8月よりお願いします。
但し、先着順定員150名様になり次第締切をさせていただきます。



職 員 紹 介

不動産管理センター 考査役
齋藤 登 (さいとう のほる)



稲穂マークの農協をふり出しに、JAとなり、早いもので職員の中で最年長組になってしまいました。おかげさまでいろいろな部署を経験させていただき、現在、宅建取引士として、不動産を担当しております。組合員の皆様に今後とも信頼される職員を目指し精進してまいりますので、何卒よろしくご指導お願い申し上げます。

水木支店 係長
黒澤 信彦 (くろさわ のぶひこ)



現在、水木支店に勤務し、支店業務全般を担当させて頂いております。親しみやすい職員として1人でも多くの組合員、お客様にご来店頂き喜んで頂けるようなサービスの提供を心がけ日々努力して参りますので今後とも宜しくお願い致します。

(有)多賀協同サービス 南部葬祭場
橋本 薫 (はしもと かおる)



多賀協同サービスに入社して4年目となります。普段は南部葬祭場に在り中し式場運営や、葬儀の担当業務を務めています。遺族の思い・考えを大事に、安心して葬儀を行えるよう進行していく大事な役目だと感じております。日々向上を求め、より良いサービスのできるよう努力してまいります。よろしく申し上げます。

営農経済部 副部長
佐藤 法雄 (さとう のりお)



平成元年に入組し、今年で29年目となりました。いままで多くの組合員の皆様にお世話になり助けられ何とかここまで勤めることができました。6月1日付で営農経済部へ異動となりました。感謝の気持ちを大切に日々努力してまいりますので今後ともご指導の程よろしく申し上げます。

金融課
木村 太陽 (きむら たいよう)



農協に入ってから3年間、水木支店で業務に励んでおりましたが、6月より本店の窓口を担当させていただくこととなりました。早く本店のお客様にも顔を覚えていただき、信頼される職員になれるよう努めてまいりますのでどうぞ宜しくお願いいたします。

金融課
佐藤 美知恵 (さとう みちえ)



6月より本店金融課へ配属となりました。入組初年度以来の本店金融課となりますので一日も早く新しい環境に慣れ、多くのお客様と接し、皆様のお役に立てるよう努めていきたいと思っております。どうぞ宜しくお願い致します。

平成29年5月20日(土)

第18回 朝市開催

このたび、第18回朝市が5月20日(土)朝9時より、天候に恵まれJA有料駐車場で開催されました。今回は店外での開催とあり、早くから大勢のお客様が新鮮野菜を手に取り品定めをしていました。玉ねぎ、大根、小松菜、ほうれん草、長ネギなど地元組合員の沢山の新鮮野菜と、JA茨城旭村より産直野菜が出荷されました。今回の目玉企画として旭村産メロンフェアを行いました。アンデス・クインシーの特秀メロン(糖度16度以上)の試食に「すごくあま〜い」と絶賛され、1個、2個、1箱とお買い上げいただきました。1時間ほどで完売しました。ありがとうございました。女性部による「ドーナツ」の無料配布があり、さっぱりした甘さに皆さん大喜びでした。今回同時開催した「大久保幼稚園絵画展」を見に来た園児たちには最高のプレゼントになりました。フラワーグリーン会のポップコーン販売も喜ばれました。かわの製菓、長山菰本舗、大形屋商店、井上商事の手づくり品とJAゆめたがの焼いもはいつも好評です。ご来場いただいたお客様に心より感謝申し上げます。ありがとうございました。次回来店される際には「抽選券付きお知らせ」をお忘れなく。

第17回朝市は4月15日(土)に行われました。毎回ご来店いただく常連のお客様をはじめ大勢のお客様に来ていただき、大盛況のうちに終了いたしました。

今後の朝市の予定

7月15日(土) 朝9時から11時

8月19日(土) 同上



平成29年6月3日(土)、4日(日)

JAゆめたが(水木支店主管)水木交流センター祭りに出店



今年も、6月3日(土)、4日(日)の2日間にわたり「平成29年度水木学区文化祭・交流センターまつり・さつき展」に出店させていただきました。JA茨城旭村の特秀メロンの試食販売は大盛況で、「あま〜い」の声に乗せ次々と売れて行きました。2日分仕入れたメロンが初日で無くなってしまい、再度仕入れました。目玉イベントとして玉ねぎ・じゃがいも・人参の詰め放題は、ひとつでも多く詰めようと真剣顔に笑いを誘いました。

水木学区の方々と談笑しながらコミュニケーションを取らせてもらい、有意義な時間を過ごしました。2日共暑いぐらいの良い天気で大盛況でした。佐藤孝志会長、役員の皆様には大変お世話になりありがとうございました。そして水木学区の皆様お疲れ様でした。

農業応援定期

組合員に加入いただきますと
どなたでもご利用いただけます。
(新規で現金からの預入れのみ)

地元で活躍する農業者を応援していただきます。

特別
金利 **0.21%** (税引後 0.167%)

10万円以上 1年定期

お預けいただいた農業応援定期貯金総額の0.01%相当額を当組合が
農業者の応援(JA日立市多賀農業応援基金)等に提供します。
*お客様の負担はございません。

期間:平成29年6月1日(木)~7月31日(月)

(注意事項)●金利は初回満期日まで適用します。満期日(自動継続日)以後は、その時点での店頭表示金利を適用します。中途解約された場合、当組合所定の中途解約率が適用されます。●1,000万円以上の預入の場合は、1,000万円未満に分割をお願いしています。●個人のお客様のみご利用になれます。●この「農業応援定期」は農水産業協同組合貯金保険機構による貯金保険制度の対象であり、同保険の範囲内で保護されます。●組合員加入を条件といたします。(出資金 1,000円) ●期間中であっても、金融情勢等によっては、予告なしに金利の変更や取扱を中止する場合があります。●利息に復興特別所得税が適用され、20.315%(国税 15.315%・地方税 5%)の分離課税となります。●ご利用は定期貯金通帳のみといたします。

※詳しくは、店頭備え付けの商品概要説明書および窓口にお問合せください。

JA日立市多賀

■ 本店 Tel. 0294-33-0048 ■ 水木支店 Tel. 0294-52-2216

キリトリ線

JA日立市多賀

農業応援割引クーポン

農業資材(農機具・肥料・農薬等)を
ご購入頂いた代金の10%を後日割戻し致します。

[有効期限] 平成29年6月1日(木)~平成30年1月31日(水)迄

※正組合員の方が対象となります。
※Jクラブカード併用不可。 ※割戻限度額10万円。

JA日立市多賀

農業応援割引クーポン

農業資材(農機具・肥料・農薬等)を
ご購入頂いた代金の10%を後日割戻し致します。

[有効期限] 平成29年6月1日(木)~平成30年1月31日(水)迄

※正組合員の方が対象となります。
※Jクラブカード併用不可。 ※割戻限度額10万円。

キリトリ線

農業振興室だより

6月12日(月)に埴山コミュニティセンターの小学生を対象にしたサツマイモ苗の植え付け体験を金沢町の「ゆめたが農園」にて行いました。初めて見るサツマイモの苗をぎこちない手つきで植え付け、秋の収穫を楽しみに作業を終える事が出来ました。これから収穫までの間、



病害虫の予防等の生育状況を観察していきます。組合員の皆様で、土地の貸し出し・畑の耕運・除草等の相談がありましたら、農業振興室に相談・電話してください。



TEL 0294-33-5220

理事会だより

日時 平成二十九年
四月二十一日(金)

午後一時三十分

場所 本店二階小会議室

◆協議事項◆

- (1) 代表理事の選任について
- (2) 役付理事の選任について
- (3) 理事順位の決定について
- (4) 理事報酬の配分について
- (5) 退任理事に対する役員退職慰労金の支給について
- (6) 行政庁に提出する業務報告書および連結業務報告書の承認について
- (7) J A 日立市多賀教育研修計画(案)について
- (8) 固定資産の取得について
- (9) J A 日立市多賀「農業応援定期」実施要領について(案)
- (10) 貸付金について
- (11) その他

◆報告事項◆

- (1) その他

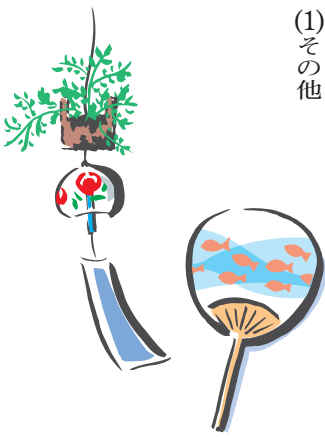

日時 平成二十九年
五月三十一日(水)

午後二時

場所 本店二階小会議室

◆協議事項◆

- (1) ディスクロージャー誌の承認について
- (2) J A バンク外部委託管理規程の一部改正について
- (3) 専門委員会設置運営規程の新設について
- (4) 有限会社多賀協同サービスの役員について
- (5) 「貯金関係手数料率表」の一部改正について
- (6) 貸出決裁権限表の一部変更について
- (7) 貸付金について
- (8) その他

◆報告事項◆

- (1) 組合員加入・脱退状況および部門別実績について
- (2) J A バンク経営状況に関する事項の報告について
- (3) 全般統制に関する評価報告について
- (4) コンプライアンス・プログラム取組状況について
- (5) 自主検査報告について
- (6) 第二十八回 J A 祭決算報告について
- (7) 相談・苦情等対応状況について
- (8) 内部監査の品質評価に関する内部評価報告について
- (9) 内部監査報告について
- (10) その他

キリトリ線

住所	
氏名	
電話番号	

キリトリ線

住所	
氏名	
電話番号	